14

SÍMBOL DE LA CATALUNYA MÀRTIR 1940-2008

Perpinyà, 15 octubre 1944
Julià Gual, en presència de Joan Alavedra i Pompeu Fabra, inauguren la làpida commemorativa de l'assassinat de Lluís Companys al cementiri de l'Oest de la capital nordcatalana.
TN

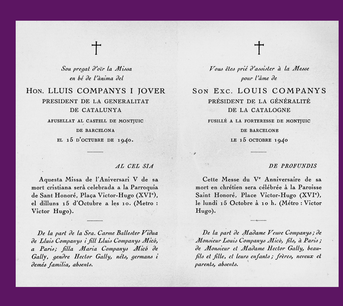

15 octubre 1945
Recordatori de la misa celebrada per la família Companys a París.
SO

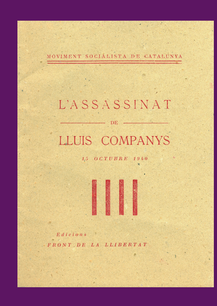

15 octubre 1948
Petit opuscle editat pel Moviment Socialista de Catalunya a l'exili francès.
RST

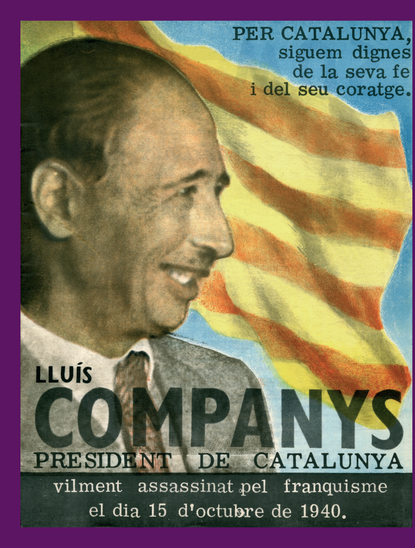

Gener 1966
La revista *Som*, editada a França pel Front Nacional de Catalunya, en un monogràfic dedicat a Lluís Companys.
RST

Gener 1966
El militant del Front Nacional de Catalunya Iridi Casanova i Roigé prop de la frontera amb un dels exemplars de la revista *Som* dedicada a Lluís Companys que Robert Surroca i Tallaferro i ell introduiren clandestinament a l'interior.
RST

Montevideo, *circa* 1950
Homenatge al president màrtir en el monument que la capital de l'Uruguai li dedicà a la plaça que porta el seu nom, inaugurada el 1944.
SO

Mèxic, 15 octubre 1957
Conferència sobre la vida de Lluís Companys celebrada a l'Orfeó Català de Mèxic. D'esquerra a dreta: Joan Potau, Antoni Dot, Roc Boronat, Josep Baqués i Antoni Maria Sbert.
OCM

15 octubre 1965
Homenatge del Centre Centre Català de Caracas en el 25è aniversari de l'afusellament del president màrtir.
RST

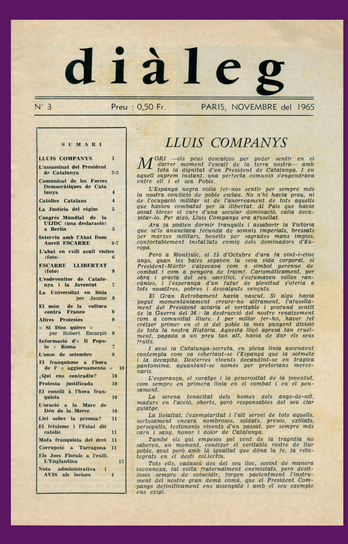

Novembre 1965
Diàleg, la revista d'Unió Democràtica de Catalunya editada a París, recorda a Lluís Companys en el 25è aniversari de l'afusellament.
RST

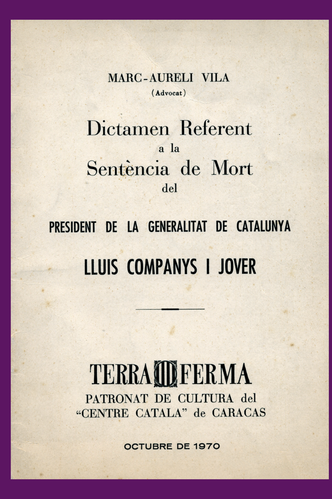

Octubre 1970
Dictamen de Marc-Aureli Vila sobre la sentència de mort a Lluís Companys, editat pel Centre Català de Caracas.
RST

1979
Cartell de la pel·lícula *Companys, procés a Catalunya*, de Josep Maria Forn.
JMFC

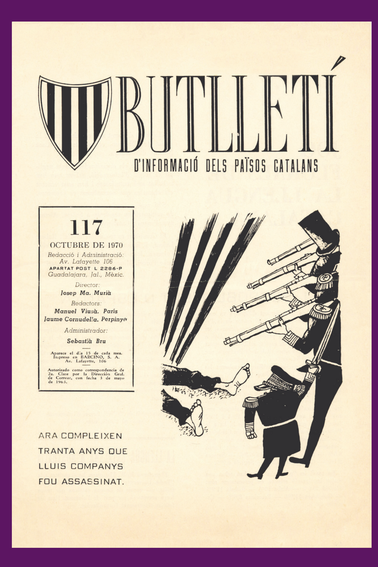

Octubre 1970
Commemoració dels 30 anys de l'afusellament de Companys del *Butlletí d'Informació dels Països Catalans* editat a la ciutat mexicana de Guadalajara.
RST

15 octubre 1975
Octaveta editada pel Partit Socialista d'Alliberament Nacional, a l'interior.
RST

11 octubre 1976
Treball, òrgan central del Partit Socialista Unificat de Catalunya.
RST

27 octubre 1985
Inauguració al Fossar de la Pedrera de la tomba i monument en record i homenatge del president Companys, on reposen definitivament les seves restes. D'esquerra a dreta: Heribert Barrera, Miquel Coll i Alentorn, Jordi Pujol, Josep Tarradellas i Pasqual Maragall.
EFE

15 octubre 2005
Cartell editat pel Partit dels Socialistes de Catalunya.

AL PRESIDENT COMPANYS

No digueu que ell és mort —no mor l'alosa,
ni el gra de blat ni el roserer florit—,
digueu només que el president reposa
entre els braços materns, amorosit.

No digueu que ell és mort —la mort és cosa
dels homes sense rels a l'Infinit—,
digueu només que té la boca closa
i la cançó de l'herba sobre el pit.

No digueu que ell és mort —la Mort seria
perdre's en el no-res, i aquell que un dia
acaronà la pàtria amb el peu nu,
i es fa pols amb la terra que l'aferra,
no podem dir que és mort—, ell s'ha fet terra,
i aquesta terra ets tu i ets tu i ets tu...

Ventura Gassol
octubre 1947

1882-1940
LLUÍS COMPANYS
POLÍTIC FINS A LA MORT